

Obra presencial

IVANOV, PAISAJE HUMANO

TEATRO LA PROVINCIA

CONFIRMAR ENTRADA



“¿Qué me pasa?”, pregunta Ivanov a su vecino Pavel Lebedev. Ivanov ya no se entiende. Ahora no le importa nada. Las altas deudas que pesan sobre sus bienes ya no lo sacuden. Una vez amó a su esposa Anna, que fue desheredada de su familia judía por este amor. Ya no la ama, no puede amarla, aunque sabe que pronto morirá de tuberculosis. Agobiado por la situación en su propia casa, se siente empujado a la propiedad de sus vecinos, los Lebedev. Entre su hija Sasha y él hay un amor, pero una vez que Ivanov está con ella, quiere estar solo. A Ivanov lo atormenta una energía sin objetivo, un vacío mental.

La obra de Anton Chéjov, en versión de Leyla Selman y con dirección de Rodrigo Pérez, lleva a escena el arquetipo de una persona atrapada entre la desesperanza, la depresión y el vacío existencial, un paisaje humano que cobra especial vigencia en esta época compleja, con cada vez menos certezas.

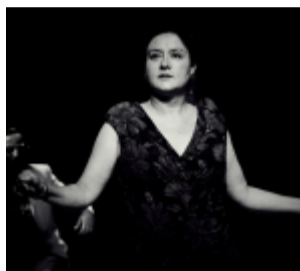

FICHA ARTÍSTICA

Dramaturgia

Antón Chéjov

Dirección

Rodrigo Pérez

Versión dramática

Leyla Selman

Elenco

Cristián Carvajal, Catalina Saavedra, Marcela Millie, María José Parga, Jaime Leiva, Verónica Medel, Carolina Jullian, Marco Rebolledo, Eduardo Herrera, Macarena Lagos, Johnatan Inostroza, Guillermo Ugalde

Diseño integral

Catalina Devia

Composición musical

Juan Pablo Villanueva

Producción

Guillermo Ugalde

Comunicaciones

Fogata Cultura

Edad recomendada

+14 años

Temporada

Martes 25 al sábado 29 de enero a las 20:30 hrs

Valores

\$5.000 estudiantes y tercera edad / \$10.000 valor general

[COMPRAR ENTRADAS](#)